



Automobile Club Teramo

Avviso per la vendita dell'autoveicolo di proprietà dell'Ente

Con deliberazione del Consiglio Direttivo dell'Automobile Club Teramo è stata disposta la vendita dell'autovettura indicata di seguito.

targa: BH 606 KY
modello: SEAT AROSA cilindrata 1000 - potenza 37kw
data immatricolazione: 03/03/2000
km percorsi: 99.319
colore: Bianco
Revisione effettuata: 31/03/2016

L'autovettura è sempre stata rimessa in parcheggio coperto privato. È stata mantenuta con regolarità presso officina autorizzata. Ultimo tagliando completo effettuato il **17 luglio 2016**. Non sono presenti ammaccature e bozze evidenti di carrozzeria, solo graffi sui paraurti e segni vari di usura.

L'autovettura sarà posta in vendita nello stato di fatto in cui si trova e pertanto sarà a carico dell'acquirente qualsiasi onere legato al possesso e all'utilizzo dell'automezzo (riparazioni, revisioni, rottamazione e quanto altro), esonerando l'Ente da qualsivoglia responsabilità a riguardo per vizi occulti, apparenti e non apparenti, o comunque derivanti dallo stato in cui si trova al momento dello svolgimento della vendita. Il costo relativo al passaggio di proprietà è posto a carico dell'assegnatario.

Chiunque sia interessato può far pervenire la propria offerta economica mediante posta elettronica, PEC, fax, consegna a mano o tramite posta entro **le ore 12.30 del 24 ottobre 2016**, indicando i propri recapiti telefonici ed il luogo di residenza o domicilio. Nel caso pervengano più offerte si procederà a confronto competitivo presso gli uffici dell'Ente. L'Ente, comunque si riserva l'insindacabile facoltà di aggiudicare o non aggiudicare la vendita del bene in oggetto.

Maggiori informazioni relative al veicolo (compresa la visione) potranno essere richieste all'Automobile Club Teramo:

Tel. 0861243244 – 0861242252 fax: 0861241300 mail

g.irelli@aci.it

PEC: automobileclubteramo@pec.aci.it

Il Direttore Automobile Club Teramo

Gabriele Irelli

Segue documentazione fotografica





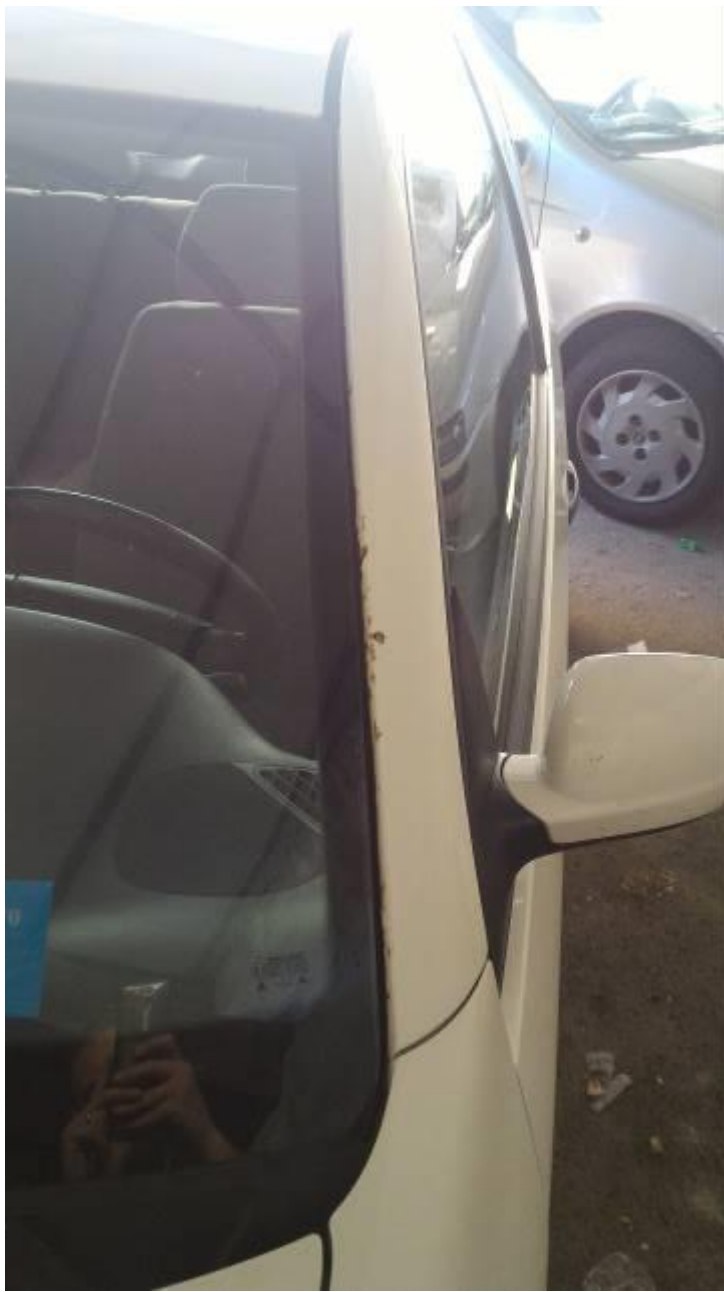



SOCCORSO STRADALE
ROSCHE SERVICE

**OFFICINA MECCANICA
 ELETTRAUTO
 DI GREGORIO F.LLI s.n.c.**

Zona Industriale - Val Vomano (TE)
 Tel. 0861.650324 - Cell. 333.9310886
 349.7397049

DATA SERVICE **16/7/2016**

KM **99.000**

FILTRO OLIO **SI**

FILTRO ARIA **SI**

FILTRO ABITACOLO **NO**

FILTRO CARBURANTE **NO**

CANDELE **SI**

OLIO MOTORE **30W40**

OLIO CAMBIO **✓**

TRENI: PASTICCHE GANASCE
 DISCHI TAMBURI

PROSSIMO CONTROLLO A
 KM **120.000**





